

QUADRO DE ÁREAS		
ÁREA TOTAL DO TERRENO:		4.214,96M2
ÁREA A CONSTRUIR:		
BLOCO ADMINISTRATIVO		125,33m2
BLOCO 03 SALAS COM SANITÁRIOS	2(254,52)	509,04m2
BLOCO 03 SALAS DE AULA		190,26m2
BLOCO 02 SALAS DE AULA	2(127,26)	254,52m2
PASSARELA - M1	5(10,08)	50,40m2
PASSARELA - M2	3(20,16)	60,48m2
PASSARELA - M3		30,24m2
REFEITÓRIO COM COZINHA		218,30m2
QUADRA COBERTA MOD. 03		614,27m2
ÁREA TOTAL CONSTRUÇÃO:		2.052,84M2

OBSERVAÇÕES:

- Onde não tiver especificação de acabamento, seguir projeto específico.
- Favor conferir medidas no local.
- Qualquer dúvida consultar o autor do projeto.



<div style="display: inline-block; text-align: center;"><div style="margin-top: 5px;">INTERSEÇÃO:</div></div>			<div style="display: inline-block; text-align: center;">ESTADO DE GOIÁS <small>SECRETARIA DE ESTADO DA EDUCAÇÃO SUPERINTENDÊNCIA DE REGISTRAÇÃO GERÊNCIA DE PROJETOS E INFRAESTRUTURA</small></div>																		
<h2>CE BIJAMIN TAVARES DA SILVA</h2>																					
<h3>CONSTRUÇÃO NOVA</h3>																					
<div style="border: 1px solid black; padding: 5px;">ENDEREÇO:</div>																					
Rua 66, S/N, Minaçu-Norte, Minaçu- GO																					
ÁREA DO TERRENO	ÁREA PERMEAB	ÁREA EXISTENTE	ÁREA A DEMOLIR	ÁREA A CONSTRUIR	ÁREA TOTAL CONSTRUÇÃO																
4.214,98M ²	_____		662,59M ²	2.052,94M ²	2.052,94M ²																
<div style="display: flex; justify-content: space-between; align-items: center;"><div>AUTOR: ELVANDRO JUVENAL FLORES FORTES - CREA - 21.614-GO</div><div></div></div>																					
<div style="border: 1px solid black; padding: 5px;">RT DA OBRA:</div>																					
<div style="display: flex; justify-content: center; align-items: center;"><div> <small>Elvandro Juvenal Flores Fortes Profissional da Engenharia Civil</small></div><div style="margin-left: 20px;">PROPRIETÁRIO: CONSELHO ESCOLAR BIJAMIN TAVARES DA SILVA - CNPJ: 06.671.950/0001-06</div></div>																					
<div style="border: 1px solid black; padding: 10px; width: fit-content; margin: 0 auto;"><h1>ARQUITETURA</h1></div>				<div style="display: flex; align-items: center; justify-content: center;"><div style="margin-left: 10px;">Better Engenharia</div></div>																	
<div style="border: 1px solid black; padding: 5px;">CONTÉUDO:</div>																					
Plano de Bases - Plano Tampo Plano de Demarcação Quadro de Áreas																					
<div style="border: 1px solid black; padding: 5px;">DESENHO:</div>																					
<div style="border: 1px solid black; padding: 2px;">DATA:</div>		<div style="border: 1px solid black; padding: 2px;">ESCALA:</div>		<div style="border: 1px solid black; padding: 2px;">REVISÃO:</div>																	
Jul/23		INDICADA		003																	
<div style="border: 1px solid black; padding: 2px;">Nº FOLHA:</div>		<div style="border: 1px solid black; padding: 2px;">000</div>																			
<div style="display: flex; justify-content: space-between;"><div><table border="1" style="width: 100%; border-collapse: collapse;"><thead><tr><th>REV</th><th>DATA</th><th>DESCRIÇÃO</th><th>VISTO</th></tr></thead><tbody><tr><td>001</td><td>14/09</td><td>DESPACHO Nº 1792/2022 - SEDUC/GEPI-16078</td><td>Elvandro</td></tr><tr><td>002</td><td>18/10</td><td>DESPACHO Nº 2624/2022 - SEDUC/GEPI-16078</td><td>Elvandro</td></tr><tr><td>003</td><td>12/07</td><td>ATUALIZAÇÕES FEITAS PELA GEPI</td><td>Elvandro</td></tr></tbody></table></div><div style="font-size: 2em; font-weight: bold;">1/4</div></div>						REV	DATA	DESCRIÇÃO	VISTO	001	14/09	DESPACHO Nº 1792/2022 - SEDUC/GEPI-16078	Elvandro	002	18/10	DESPACHO Nº 2624/2022 - SEDUC/GEPI-16078	Elvandro	003	12/07	ATUALIZAÇÕES FEITAS PELA GEPI	Elvandro
REV	DATA	DESCRIÇÃO	VISTO																		
001	14/09	DESPACHO Nº 1792/2022 - SEDUC/GEPI-16078	Elvandro																		
002	18/10	DESPACHO Nº 2624/2022 - SEDUC/GEPI-16078	Elvandro																		
003	12/07	ATUALIZAÇÕES FEITAS PELA GEPI	Elvandro																		

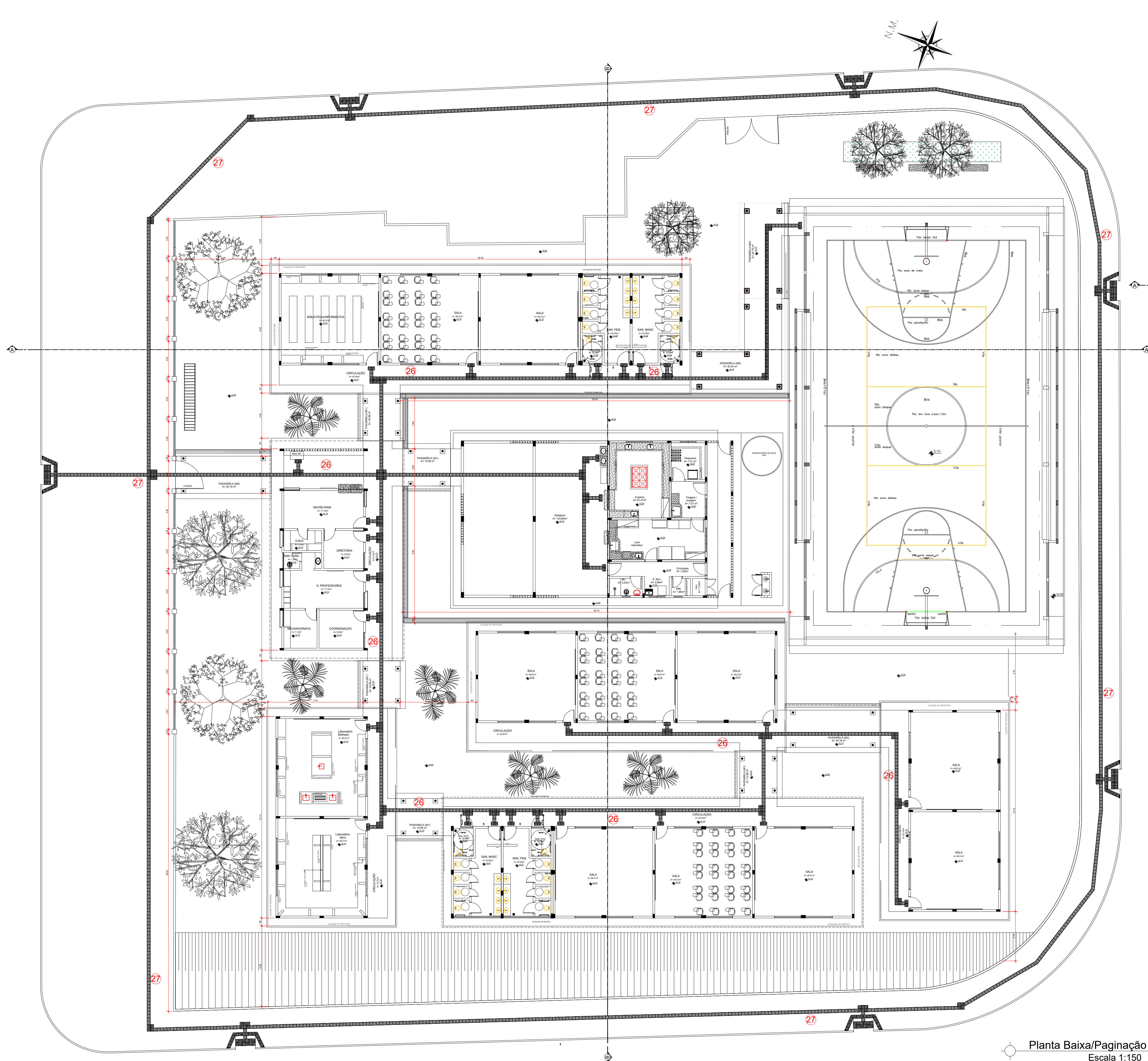

Planta Baixa/Paginação
Escala 1:150

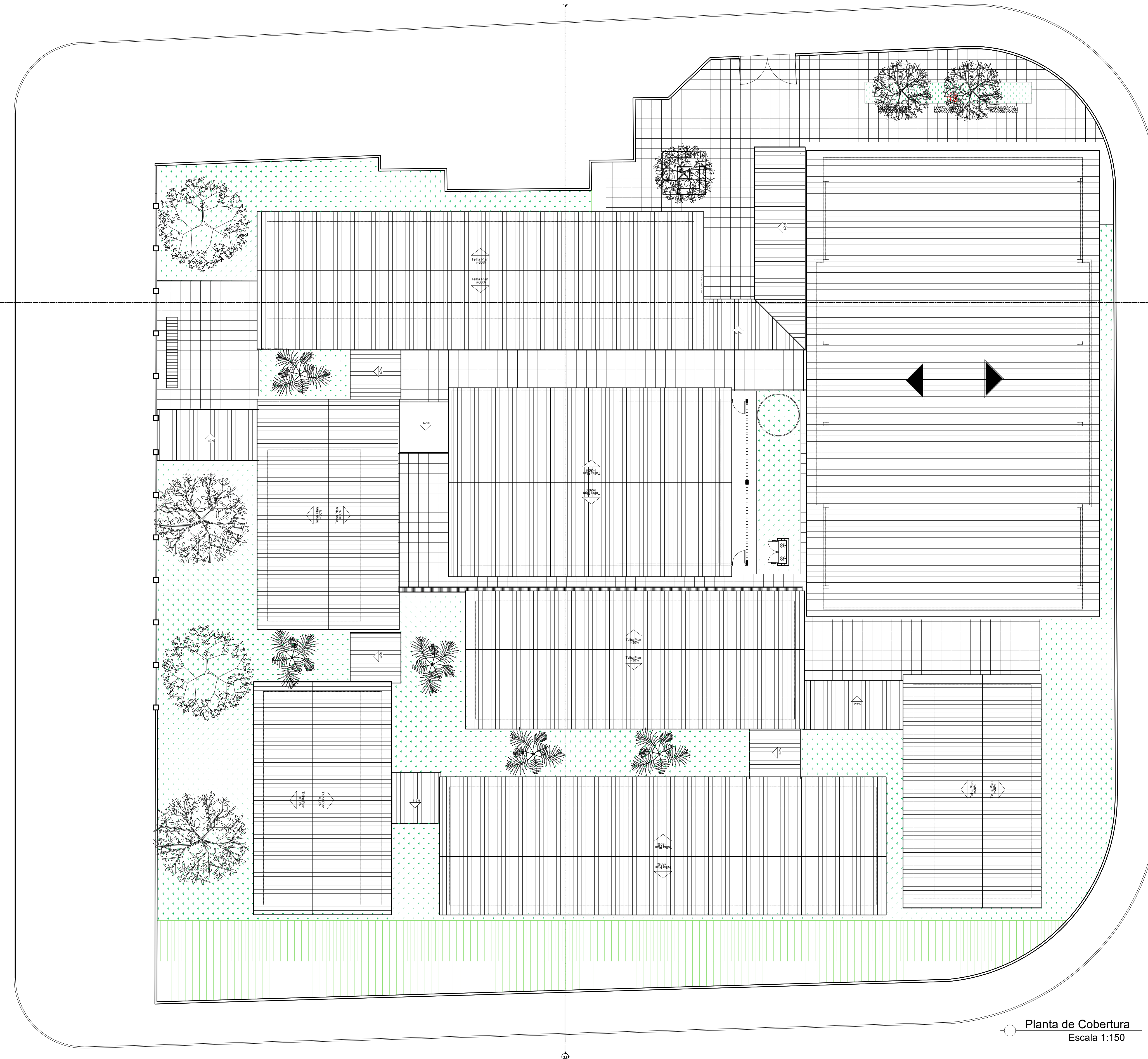

Planta de Cobertura
Escala 1:150

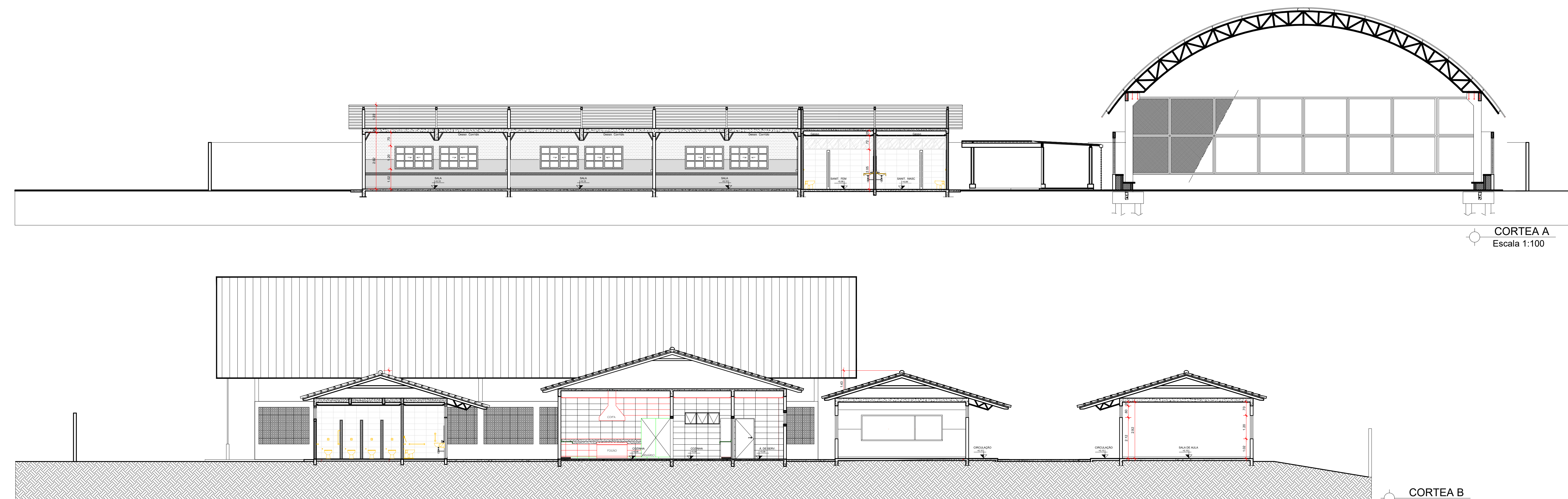

CORTEA A
Escala 1:100

CORTEA B
Escala 1:100

- OBSERVAÇÕES:
- Onde não tiver especificação de acabamento, seguir projeto específico.
 - Favor conferir medidas no local.
 - Qualquer dúvida consultar o autor do projeto.

 ESTADO DE GOIÁS SECRETARIA DE INFRAESTRUTURA SUPERINTENDÊNCIA DE INFRAESTRUTURA GERÊNCIA DE PROJETOS E INFRAESTRUTURA					
CE BIJAMIN TAVARES DA SILVA					
CONSTRUÇÃO NOVA					
ENDEREÇO: Rua 06, S/N, Minaçu-Norte, Minaçu- GO					
ÁREA DO TERRENO	ÁREA PERMEÁVEL	ÁREA EXISTENTE	ÁREA A DEMOLIR	ÁREA A CONSTRUIR	ÁREA TOTAL CONSTRUÇÃO
4.214,68M2			662,59M2	2.052,84M2	2.052,84M2
AUTOR: ELVANDRO JUVENAL FLORES SOARES - CREA: 21.6140-GO					
RT DA OBRA:					
PROPRIETÁRIO: CONSELHO ESCOLAR BIJAMIN TAVARES DA SILVA - CNPJ: 00.871.965/0001-08					
ARQUITETURA					
CONTEÚDO: Planta Baixa - Paginação Planta de Cobertura Corte A Corte B					
DESENHO:					
DATA: JUL/23	ESCALA: INDICADA	REVISÃO: 003	Nº RBT/ART: 000	PRANCHAS:	
REV.	DATA	DESCRIÇÃO	VISTO		
001	14/09	DESPACHO Nº 1792/2022 - SEDUC/GEPI-16078	Elvandro		
002	18/10	DESPACHO Nº 2624/2022 - SEDUC/GEPI-16078	Elvandro		
003	12/07	ATUALIZAÇÕES FEITAS PELA GEPI	Elvandro		



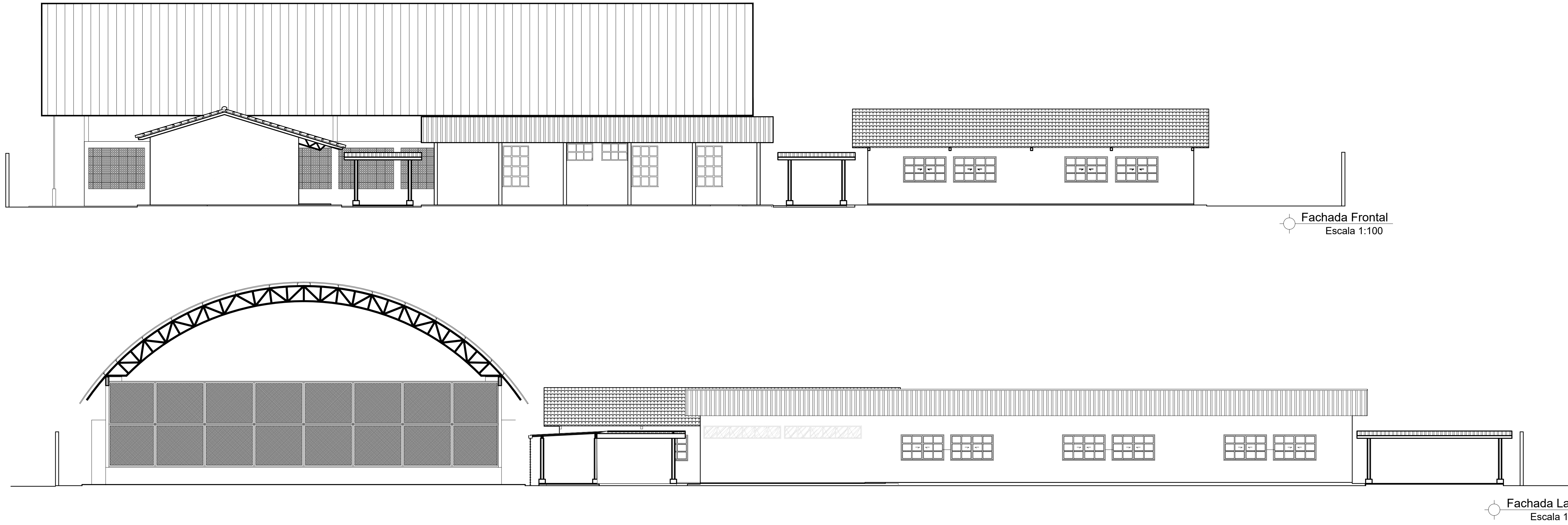

LEGENDA

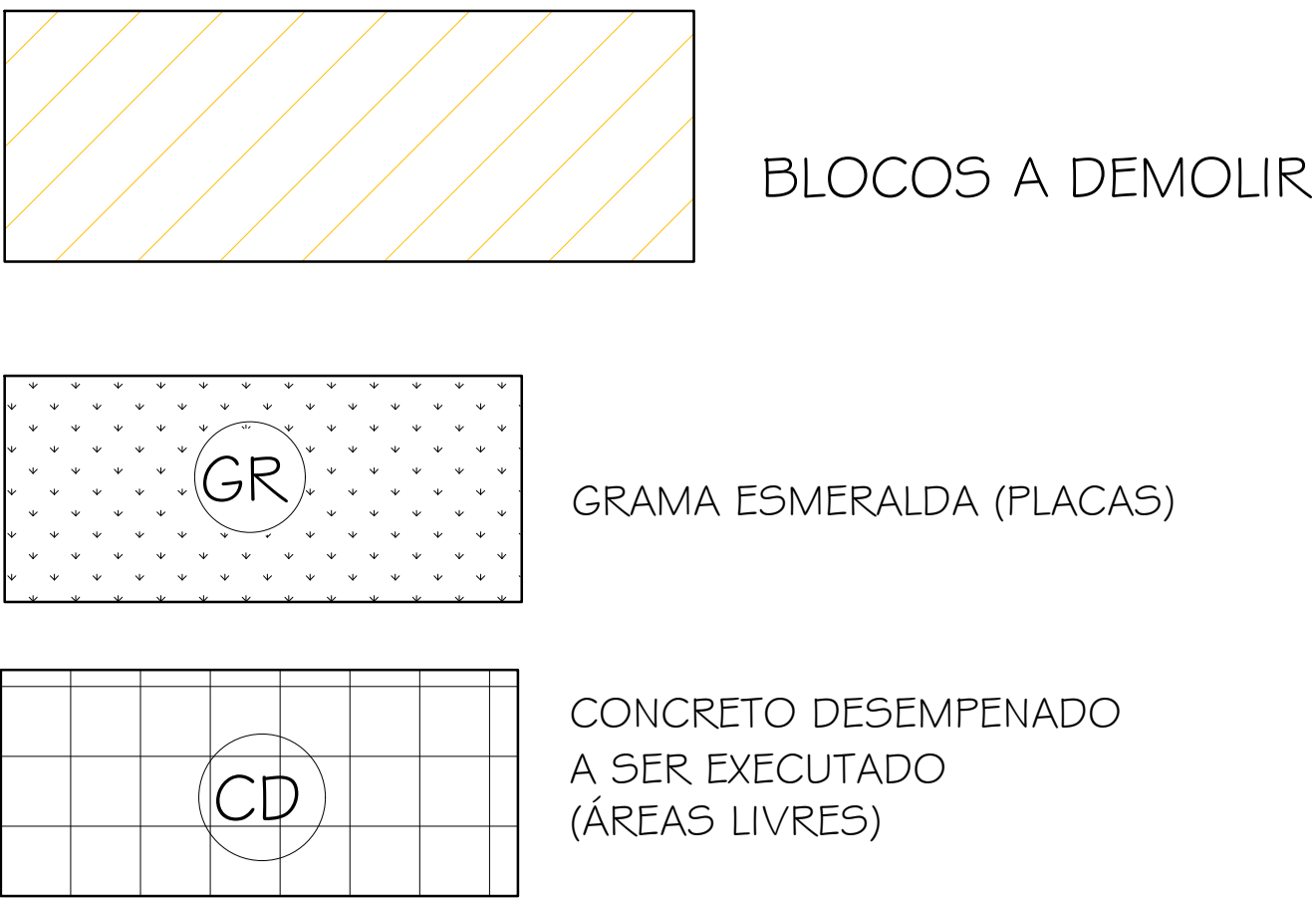

PAISAGISMO

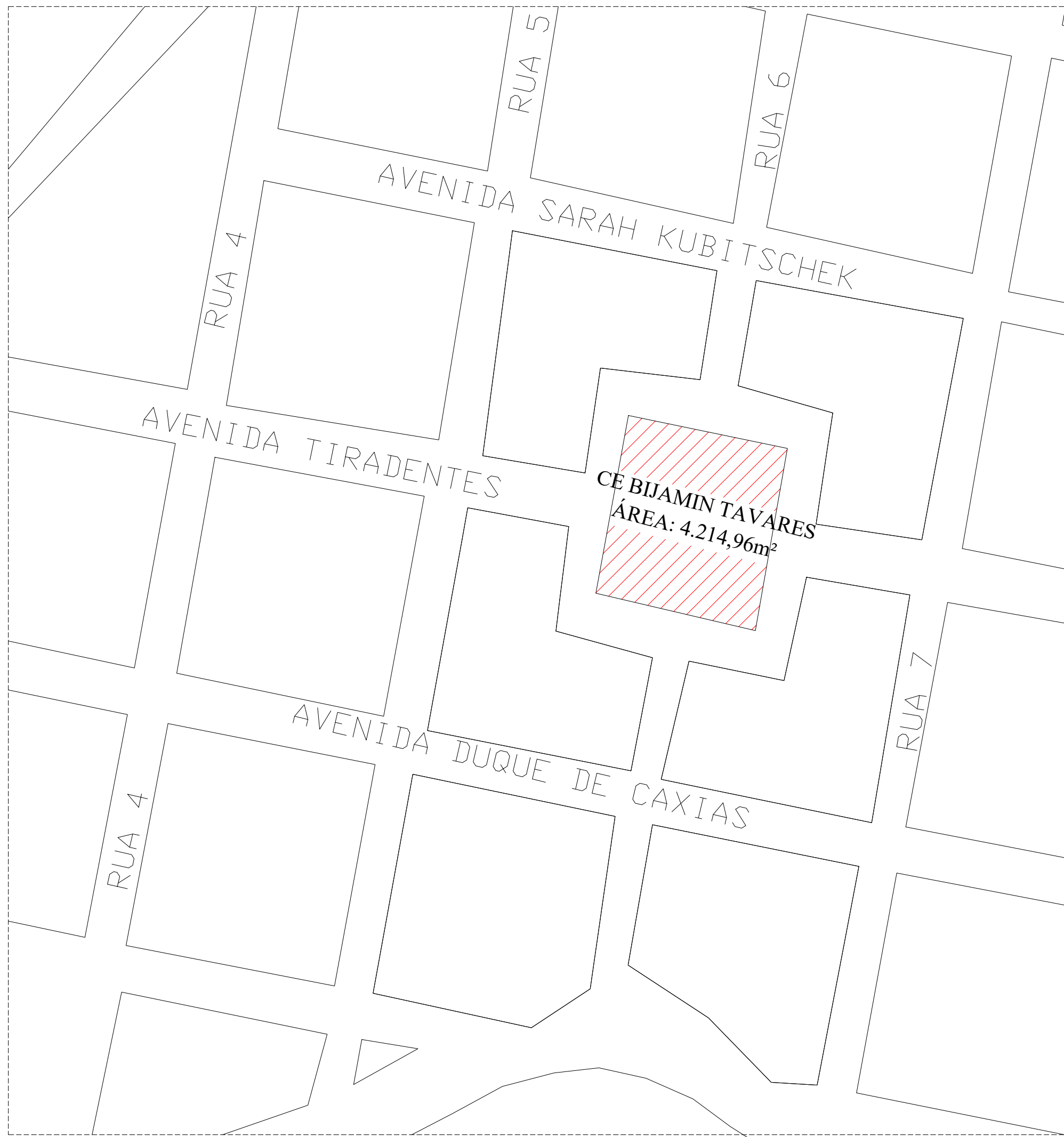
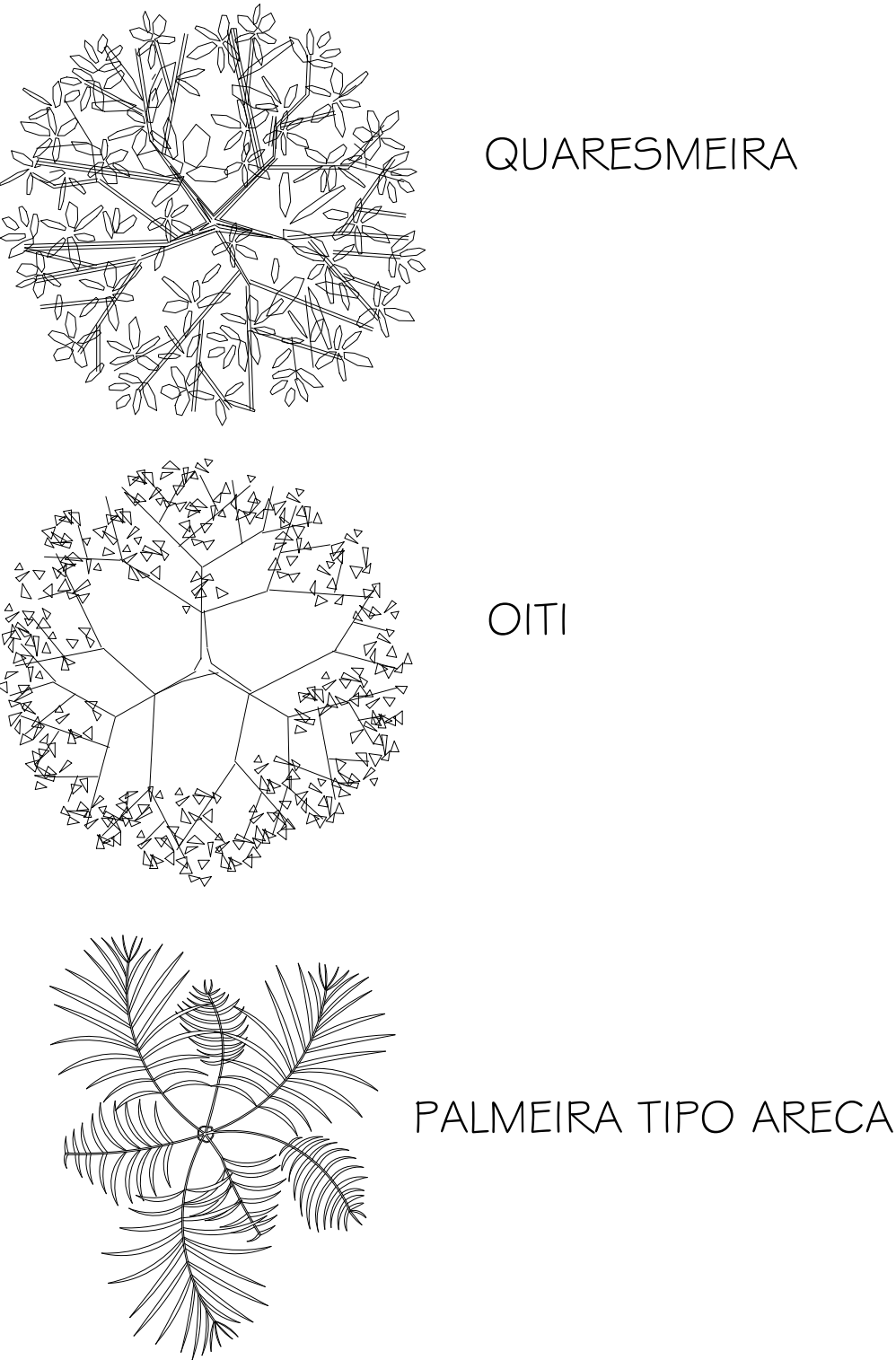

Planta de Cobertura
Escala 1:150

OBSERVAÇÕES:

- Onde não tiver especificação de acabamento, seguir projeto específico.
- Favor conferir medidas no local.
- Qualquer dúvida consultar o autor do projeto.

INTERESSADO:					
 ESTADO DE GOIÁS SUPERINTENDÊNCIA DE TERRACOTAGEM SUPERINTENDÊNCIA DE INFRAESTRUTURA GERÊNCIA DE PROJETOS E INFRAESTRUTURA					
CE BIJAMIN TAVARES DA SILVA					
CONSTRUÇÃO NOVA					
ENDEREÇO: Rua 06, S/N, Minaçu-Norte, Minaçu- GO					
ÁREA DO TERRENO	ÁREA PERMEÁVEL	ÁREA EXISTENTE	ÁREA A DEMOLIR	ÁREA A CONSTRUIR	ÁREA TOTAL CONSTRUTIVA
4.214,96m²			662,50m²	2.052,94m²	2.052,94m²
AUTOR: ELVANDRO JUVENAL FLORES SOARES - CREA: 21.6144D-GO					
RT DA OBRA:					
PROPRIETÁRIO: CONSELHO ESCOLAR BIJAMIN TAVARES DA SILVA - CNPJ: 00.871.965/0001-08					
TIPO DE PROJETO:					
ARQUITETURA					
CONTEÚDO: Planta Base - Implantação Planta de Cobertura Fachada Detalhe Grade Frontal Detalhe Guichê					
DESENHO:					
DATA:	ESCALA:	REVISÃO:	Nº ORÇAMENTO:	PRANCHAS:	
JUL/23	INDICADA	003	000		
REV.	DATA	DESCRIÇÃO	FEITO		
001	14/09	DESPACHO Nº 1792/2022 - SEDUC/GEPI-16078	Elvandro		
002	18/10	DESPACHO Nº 2624/2022 - SEDUC/GEPI-16078	Elvandro		
003	12/07	ATUALIZAÇÕES FEITAS PELA GEPI	Elvandro		



QUANTITATIVO DE MATERIAL - IMPLANTAÇÃO			
DESCRIÇÃO DO AMBIENTE	MATERIAL	UNIDADE	QUANTIDADE
DEMOLIÇÕES	DEMOLUÇÃO MANUAL DE PISO CIMENT. SOBRE LASTRO DE CONC.	M2	636,77
	DEM. MANUAL DE COBERTURA TELHA FIBROCEMENTO, FIBRA DE VIDRO SIMILARES C/ TRANSPORTE ATÉ C/ E CARGA	M2	1.141,57
	DEM. MANUAL ESTRUTURA MADEIRA TELHADO C/ TRANSP. ATÉ C/ E CARGA	M2	1.141,57
	DEM. MANUAL DE JANELA DO PORTAL C/ TRANSP. ATÉ C/ E CARGA	M2	146,85
	DEM. MANUAL ALVENARIA TUIJO S/REAP. C/ TR. ATÉ C/ E CARGA	M3	346,45
	DEM. MANUAL DE ALAMBRADO	M2	1.248,68
	DEM. MANUAL DE ALAMBRADO COM POSTE DE CONCRETO	M	221,75
	CORTE/DESTRUTURA/REATERROMANUAIS DE ÁRVORE GRANDE PORTE (H = 8 A 10M DIÂMETRO TRONCO 40 A 70CM E COPA 10 A 13M)	UND	19
	C/ TRANSPORTE ATÉ C/ E CARGA	UND	02
	TRANSPORTE DE ENTULHO CAÇAMBA ESTACIONÁRIA SEM CARGA	M3	657,40
	BLOCO ADMINISTRATIVO PADRÃO GOINFRA - LAJE PLANA	UND	01
	BLOCO 03 SALAS DE AULA COM SANITÁRIOS PADRÃO SEDUC 2021	UND	02
	BLOCO 02 SALAS DE AULA PADRÃO SEDUC 2021	UND	02
	CENTRAL DE GÁS PADRÃO GOINFRA	UND	01
	REFEITÓRIO COM COZINHA PADRÃO SEDUC MODELO 02 - 2022	UND	01
	BLOCO 03 SALAS DE AULA PADRÃO SEDUC 2021	UND	01
	QUADRA COBERTA EM ARCO PADRÃO SEDUC - MOD. 03 2021	UND	01
	PASSARELA PADRÃO SÉCULO XXI - REV. 2015 - MOD. 01	UND	05
	PASSARELA PADRÃO SÉCULO XXI - REV. 2015 - MOD. 02	UND	02
	PASSARELA PADRÃO SÉCULO XXI - REV. 2015 - MOD. 03	UND	01
	RESERVATÓRIO TIPO TAÇA 20m³	UND	01
	PISO CONCRETO DESEMPENADO - CALÇADA	M2	1.495,51
	PINTURA PISO CALÇADA EXTERNA	M2	1.495,51
	MEIO FIO	M	278,88
	PINTURA MEIO FIO	M2	55,78
	PISO DE CONCRETO DESEMPENADO - PÁTOS	M2	697,56
	PINTURA PISO PÁTOS	M2	697,56
	GRAMA ESMERALDA	M2	881,86
	PORTÃO PADRÃO GOINFRA PT-01 (400X230)	M2	9,20
	PINTURA PORTÃO PT-01	M2	27,60
	PORTÃO PADRÃO GOINFRA PT-04 (210X230)	M2	4,83
	PINTURA PORTÃO PT-04	M2	14,49
	PALMEIRA - TIPO ARECA	UND	05
	QUARESMEIRA	UND	08
	OITI	UND	03
	CANALETA DE CONCRETO	M	72,17
GERAL	GRELHA METÁLICA	M2	21,65
	PINTURA GRELHA	M2	32,48
	PISO TÁTIL EMBORRACHADO - ALERTA	M2	16,43
	PISO TÁTIL EMBORRACHADO - DIRECIONAL	M2	14,56
	PISO TÁTIL DE CONCRETO - ALERTA	M2	16,50
	PISO TÁTIL DE CONCRETO - DIRECIONAL	M2	71,12
	MAPA TÁTIL - ITEM	UND	01
	PLACA DE SINALIZAÇÃO DE AMBIENTES	UND	40
	PLACA DE SINALIZAÇÃO DE AMBIENTES - BRAILE	UND	40
	MURO PADRÃO GOINFRA H: 2,50m	M2	815,05
	REBOCO DO MURO	M2	1.630,10
	PINTURA DO MURO	M2	1.630,10
	PINTURA DE LETREIRO	M2	7,20
	GRADE PADRÃO SÉCULO XXI H:2,10m	M2	61,17
	PINTURA DA GRADE	M2	91,75
	PILARES GRADE FRONTAL	UND	13,00
	ALVENARIA TUIJO T/URADO - BASE FRONTAL	M2	6,40
	CHAPIRÃO - BASE FRONTAL	M2	12,80
	REBOCO - BASE FRONTAL	M2	12,80
	PINTURA - BASE FRONTAL	M2	12,80
	PINTURA PILARES - GRADE FRONTAL	M2	45,50
	ACIONADOR ÁUDIO VISUAL COM BOTOEIRA	UND	04
	PLACA DE INAUGURAÇÃO	UND	01
	TELA MOSQUITEIRA	M2	8,00
	MOLA AÉREA	UND	04
	PORTA BICICLETAS (COMPRIMENTO: 5,00m)	UND	01
	BANCO PADRÃO GOINFRA C-4 (2m)	UND	03
	BANCO PADRÃO SÉCULO XXI (4m)	UND	02
	PISO GRANITINA - LIGAÇÃO BLOCOS	M2	36,32
	RASPADIM E APLICAÇÃO DE RESINA NA GRANITINA	M2	36,32
	BANCADELA DE GRANITO COM RODAMÃO	M2	29,40
ADAPTAÇÕES LABORATÓRIOS	ALVENARIA TUIJO COMUM - BASE BANCADELA	M2	14,40
	CHAPIRÃO - BASE BANCADELA	M2	28,80
	REBOCO - BASE BANCADELA	M2	28,80
ADAPTAÇÕES BIB./INFO.	PINTURA - BASE BANCADELA	M2	28,80
	CUBA	UND	01
	TORNEIRA	UND	01
GUICHÊ SEC.	REVESTIMENTO CERÂMICO	M2	54,00
	BANCADELA DE GRANITO COM RODAMÃO	M2	6,11
	ALVENARIA DE TUIJO COMUM - BASE BANCADELA	M2	3,15
CANTEIRO DE OBRA	CHAPIRÃO BASE BANCADELA	M2	6,30
	REBOCO BASE BANCADELA	M2	6,30
	PINTURA BASE BANCADELA	M2	6,30
TERRAPLANAGEM	JANELA FIXA DE ALUMÍNIO COM VIDRO	M2	2,16
	PEITORIL DE GRANITO	M2	1,17
	TAPUME DE MADEIRITE (H=2,10), COM REAPROVEITAMENTO	M2	118,00
	BARRAÇÃO DE OBRA - PADRÃO GOINFRA	UND	01,00
	REGULARIZAÇÃO DE TERRENO	M2	50,82
	APLOMENTO MECÂNICO	M2	50,82
	LIMPEZA	M2	50,82
	CORTE	M3	2.495,00
	ATERRO	M3	1.190,54

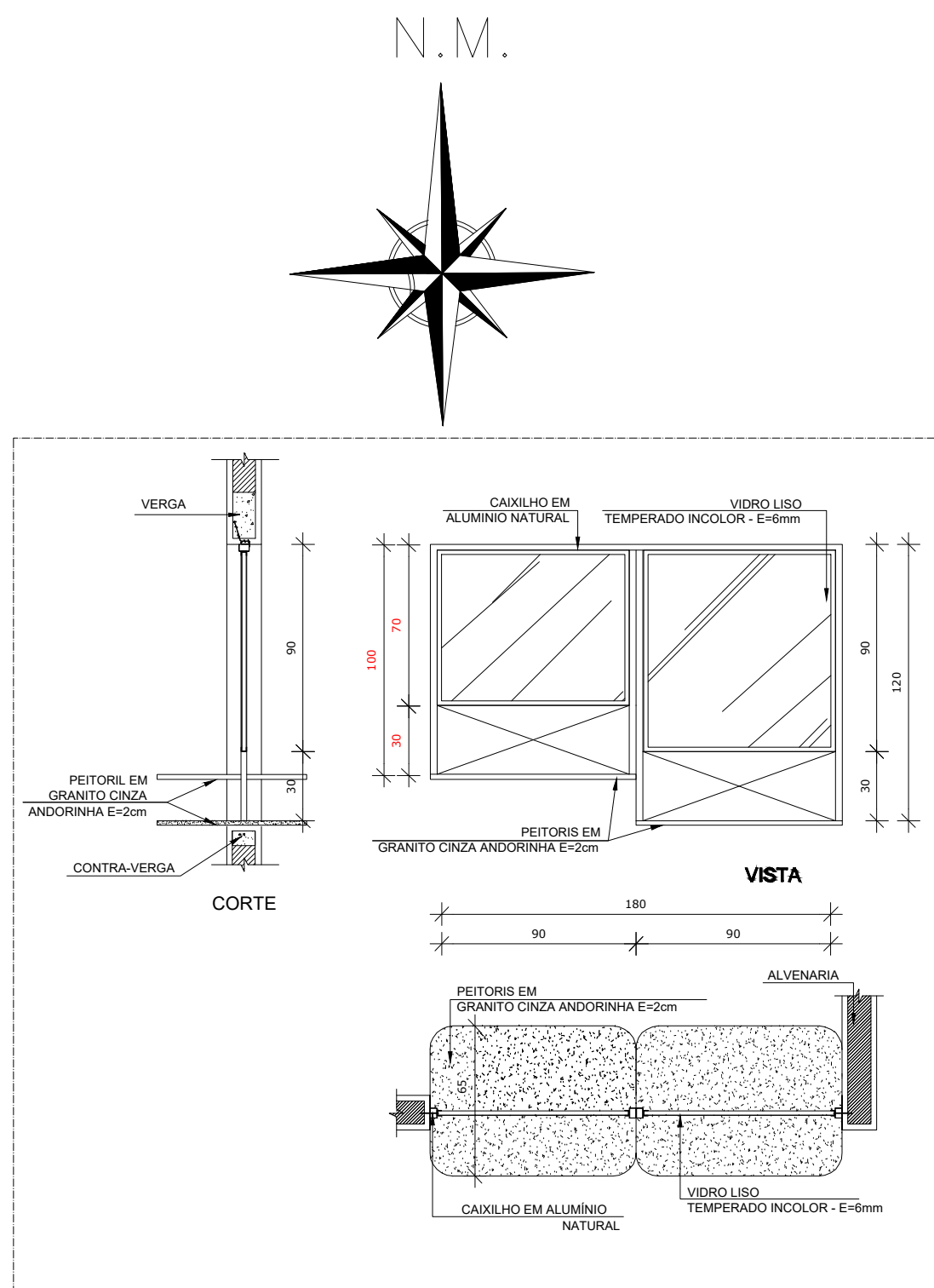

Detalhe Guichê
Esc. 1:75

Planta de Situação
Sem Escala

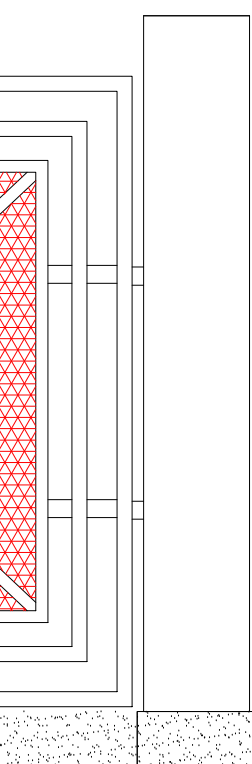

Detalhe grade Frontal
Esc. 1:25

- QUADRO DE EXECUÇÃO DE SERVIÇOS
- SERVIÇOS PROPOSTOS NESTE PROJETO:
1. DEMOLIÇÃO DOS BLOCOS DESTACADOS NO PROJETO
 2. DEMOLIÇÃO DO ALAMBRADO EM TORNO DO TERRENO DA UNIDADE;
 3. RETIRADA DAS ÁRVORES INDICADAS NA PLANTA DE DEMOLUÇÃO;
 4. EXECUTAR TODA MOVIMENTAÇÃO DE TERRA PARA IMPLANTAÇÃO DOS BLOCO, DE ACORDO COM O PROJETO DE TERRAPLANAGEM;
 5. EXECUTAR BLOCO ADMINISTRATIVO SEM COZINHA, PADRÃO GOINFRA - LAJE PLANA;
 6. EXECUTAR BLOCO 03 SALAS DE AULA COM SANITÁRIOS PADRÃO SEDUC;
 7. EXECUTAR BLOCO 02 SALAS DE AULA PADRÃO SEDUC COM ADAPTAÇÕES PARA LABORATÓRIOS:
 - EXECUTAR BASE DE ALVENARIA PARA APOIO DAS BANCADAS.
 - EXECUTAR BANCADELA DE GRANITO COM RODAMÃO DE 10cm;
 - EXECUTAR CUBAS E TORNEIRAS;
 - EXECUTAR REVESTIMENTO CERÂMICO COM ALTURA DE 1,50m NAS PAREDES INDICADAS NO PROJETO;
 8. EXECUTAR REFEITÓRIO PADRÃO SEDUC;
 9. EXECUTAR BLOCO DE 03 SALAS DE AULA PADRÃO SEDUC;
 10. EXECUTAR PASSARELA PADRÃO SÉCULO XXI - REVISÃO 2015, MODELO M1;
 11. EXECUTAR PASSARELA PADRÃO SÉCULO XXI - REVISÃO 2015, MODELO M2;
 12. EXECUTAR QUADRA COBERTA PADRÃO SEDUC EM ARCO MODELO 03;
 13. EXECUTAR BLOCO DE 02 SALAS DE AULA PADRÃO SEDUC;
 14. INSTALAR RESERVATÓRIO TIPO TAÇA COM VOLUME DE 20m³;
 15. GRADE FRONTAL:
 - EXECUTAR GRADE PADRÃO SÉC. XXI (H:2,10m) DE ACORDO COM O DETALHE;
 - EXECUTAR PILARES;
 - EXECUTAR BASE DE ALVENARIA;
 16. EXECUTAR CALÇADA ACESSÍVEL COM PISO DE CONCRETO DESEMPENADO 5cm;
 17. EXECUTAR MEIO FIO;
 18. EXECUTAR PISO DE CONCRETO DESEMPENADO 5cm NOS PÁTOS DESCOBERTOS;
 19. EXECUTAR PLANTIO DE GRAMA ESMERALDA;
 20. EXECUTAR TALUDE COM GRAMA ESMERALDA;
 21. INSTALAR PORTÃO PADRÃO GOINFRA PT-01 (400X230cm) NA ENTRADA DE SERVIÇOS;
 22. INSTALAR PORTÃO PADRÃO GOINFRA PT-04 (210X230cm) NA ENTRADA PRINCIPAL;
 23. EXECUTAR PLANTIO DE ÁRVORES;
 24. EXECUÇÃO DE CANALETAS COM GRELHAS METÁLICAS;
 25. EXECUÇÃO DE PINTURA DOS PISO INTERNOS (PÁTOS);
 26. EXECUÇÃO DE PISO TÁTIL EMBORRACHADO NA PARTE INTERNA DA UNIDADE;
 27. EXECUÇÃO DE PISO TÁTIL DE CONCRETO NO PASSEIO E NA PARTE EXTERNA DOS BLOCOS;
 28. EXECUÇÃO DE MAPA TÁTIL;
 29. EXECUÇÃO DE PLACA DE SINALIZAÇÃO DOS AMBIENTES;
 30. EXECUÇÃO DE PLACA DE SINALIZAÇÃO EM BRAILE DOS AMBIENTES;
 31. EXECUÇÃO DE PINTURA DO MEIO FIO;
 32. EXECUÇÃO DE REBOCO E PINTURA DO MURO NOVO
 33. EXECUÇÃO DE PINTURA DE LETREIRO COM O NOME DA ESCOLA;
 34. INSTALAÇÃO DE ACIONADOR ÁUDIO VISUAL COM BOTOEIRA EM TODOS OS BANHEIROS ACESSÍVEIS;
 35. INSTALAÇÃO DE PLACA DE INAUGURAÇÃO;
 36. INSTALAÇÃO DE TELA MOSQUITEIRA NAS JANELAS E PORTAS DE ACESSO A COZINHA E MOLA AÉREA NAS PORTAS;
 37. EXECUTAR CENTRAL DE GÁS PADRÃO GOINFRA COM 02 CILINDROS;
 38. ADAPTAR SALA DE AULA PARA AMBIENTE DE BIBLIOTECA E LABORATÓRIO DE INFORMÁTICA:
 - EXECUTAR BANCADAS DE GRANITO;
 - EXECUTAR ALVENARIA DE TUIJO COMUM PARA BASE DAS BANCADAS;
 39. EXECUÇÃO DE PASSARELA PADRÃO SÉCULO XXI - MOD. 03
 40. INSTALAR PORTA BICICLETAS;
 41. EXECUTAR BANCO PADRÃO GOINFRA C-4
 42. EXECUTAR BANCO PADRÃO SÉCULO XXI;
 43. EXECUTAR EXTENSÃO DO PISO DE GRANITINA NA LIGAÇÃO DOS BLOCOS
 44. EXECUTAR PINTURA DA CALÇADA EXTERNA
 45. INSTALAR GUICHÊ ACESSÍVEL NO BLOCO ADM SEGUINDO DETALHE 01;

VER QUANTITATIVO DE MATERIAL NO QUADRO AO LADO

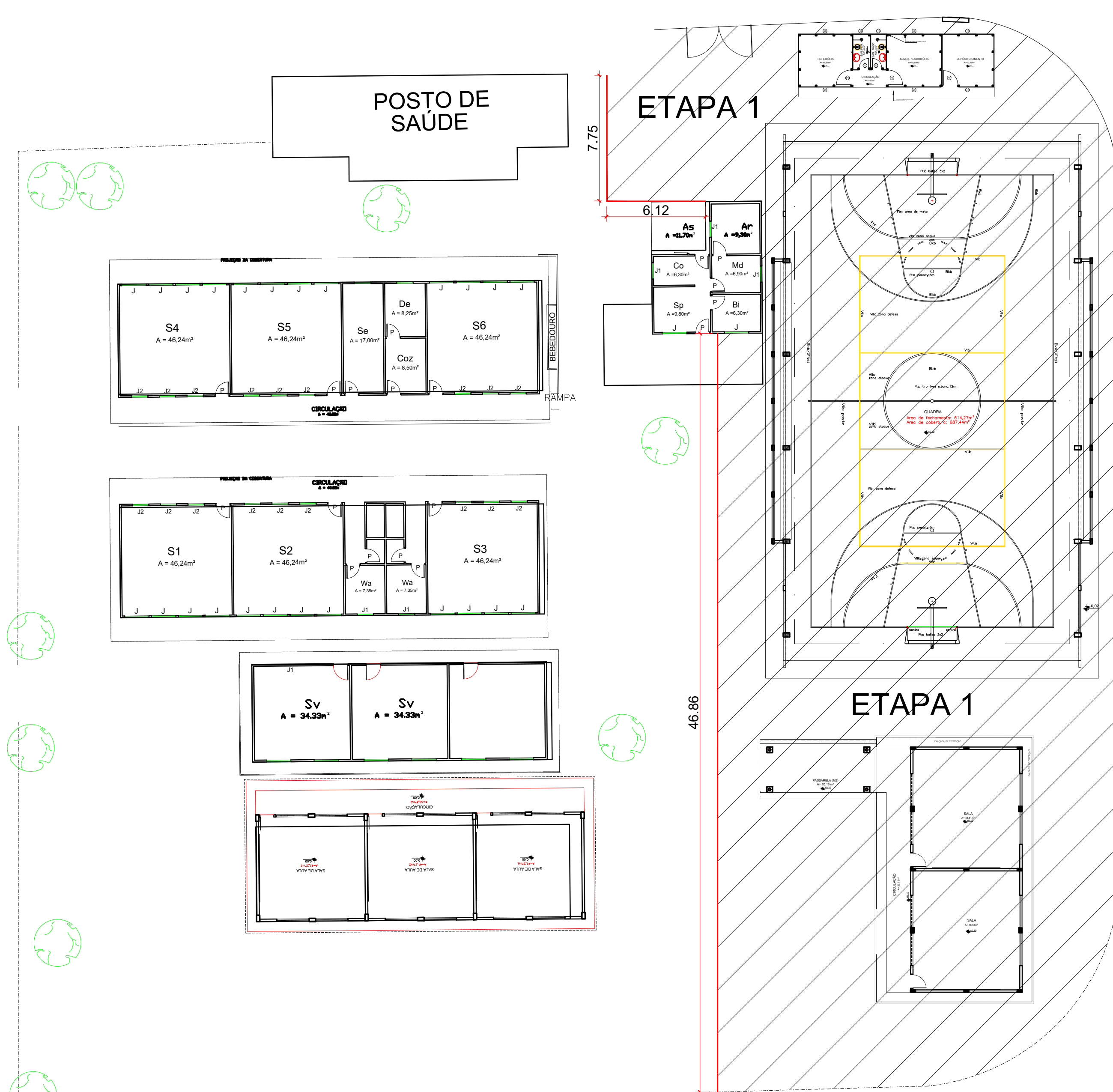

Canteiro de obra - etapa 1
Escala 1:200

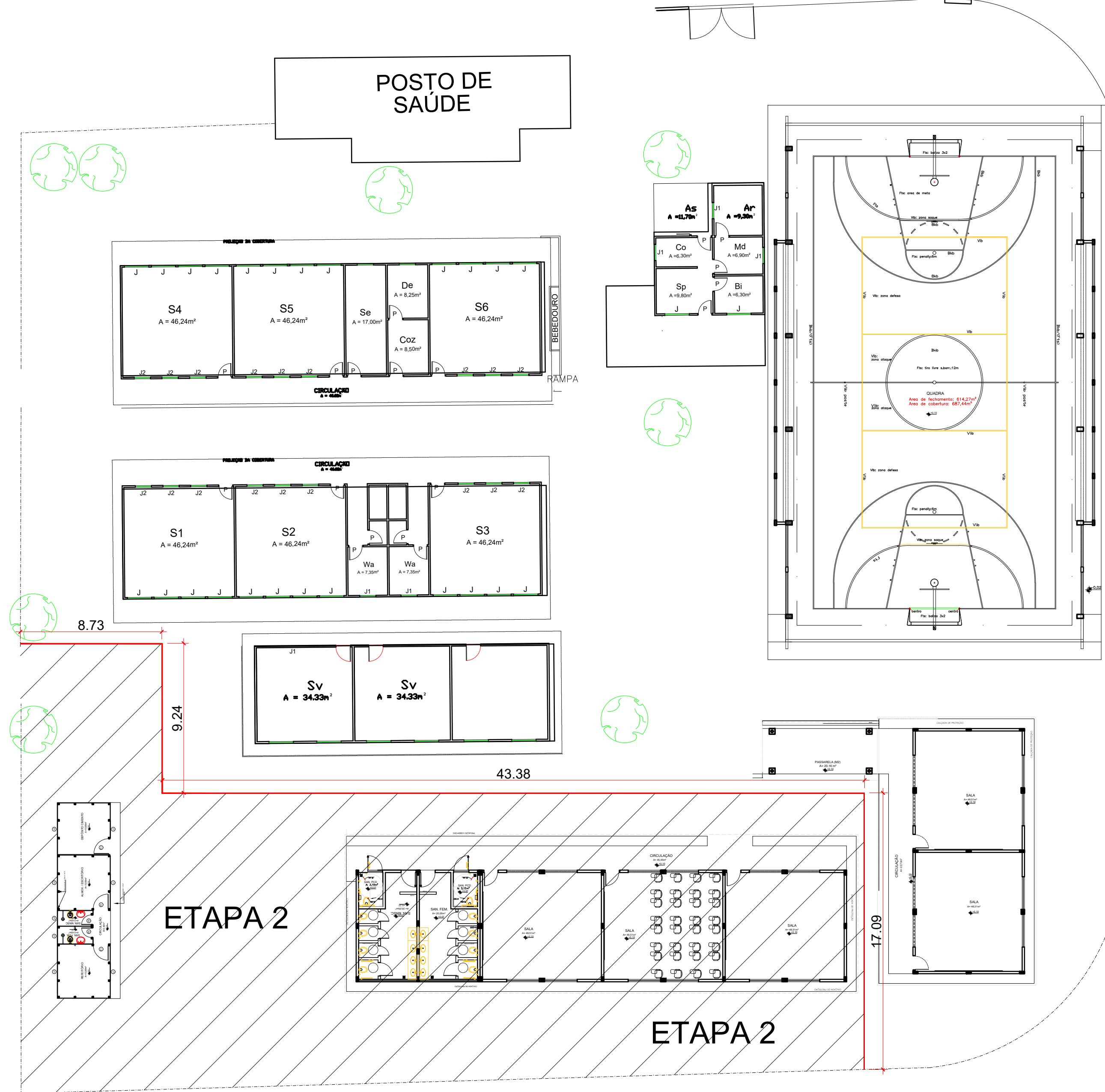

Canteiro de obra - etapa 2
Escala 1:200

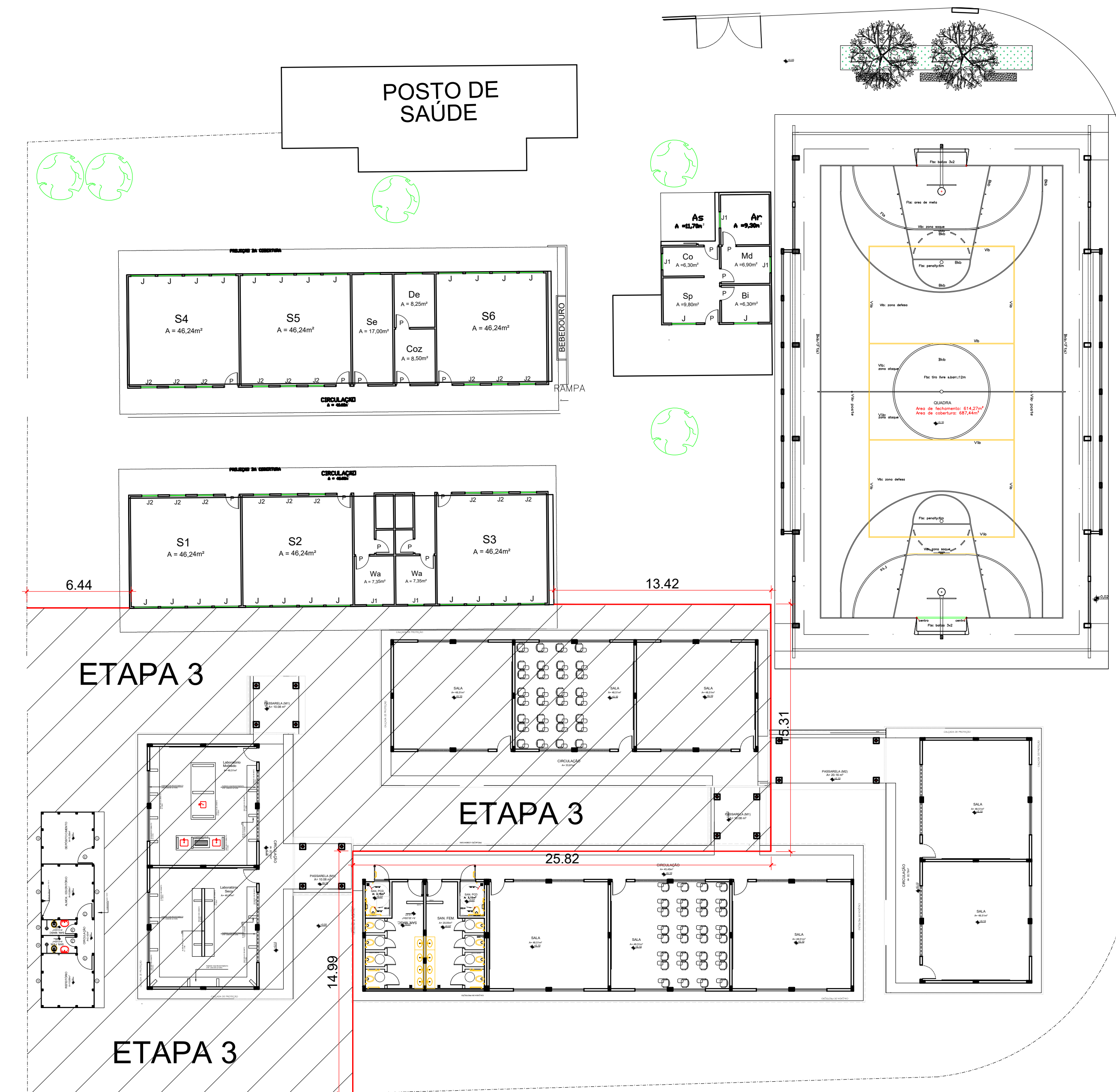

Canteiro de obra - etapa 3
Escala 1:200

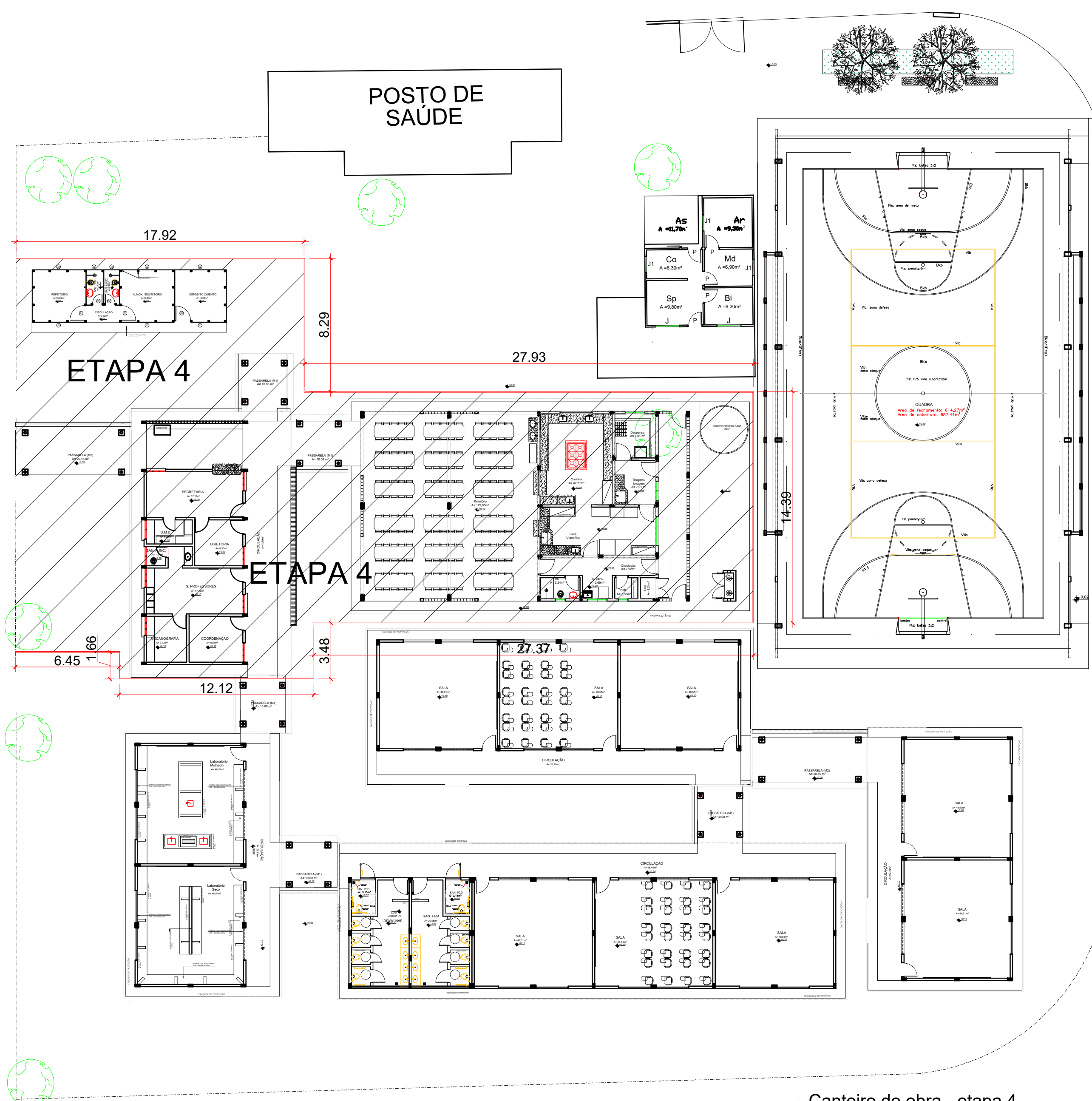

Canteiro de obra - etapa 4
Escala 1:200

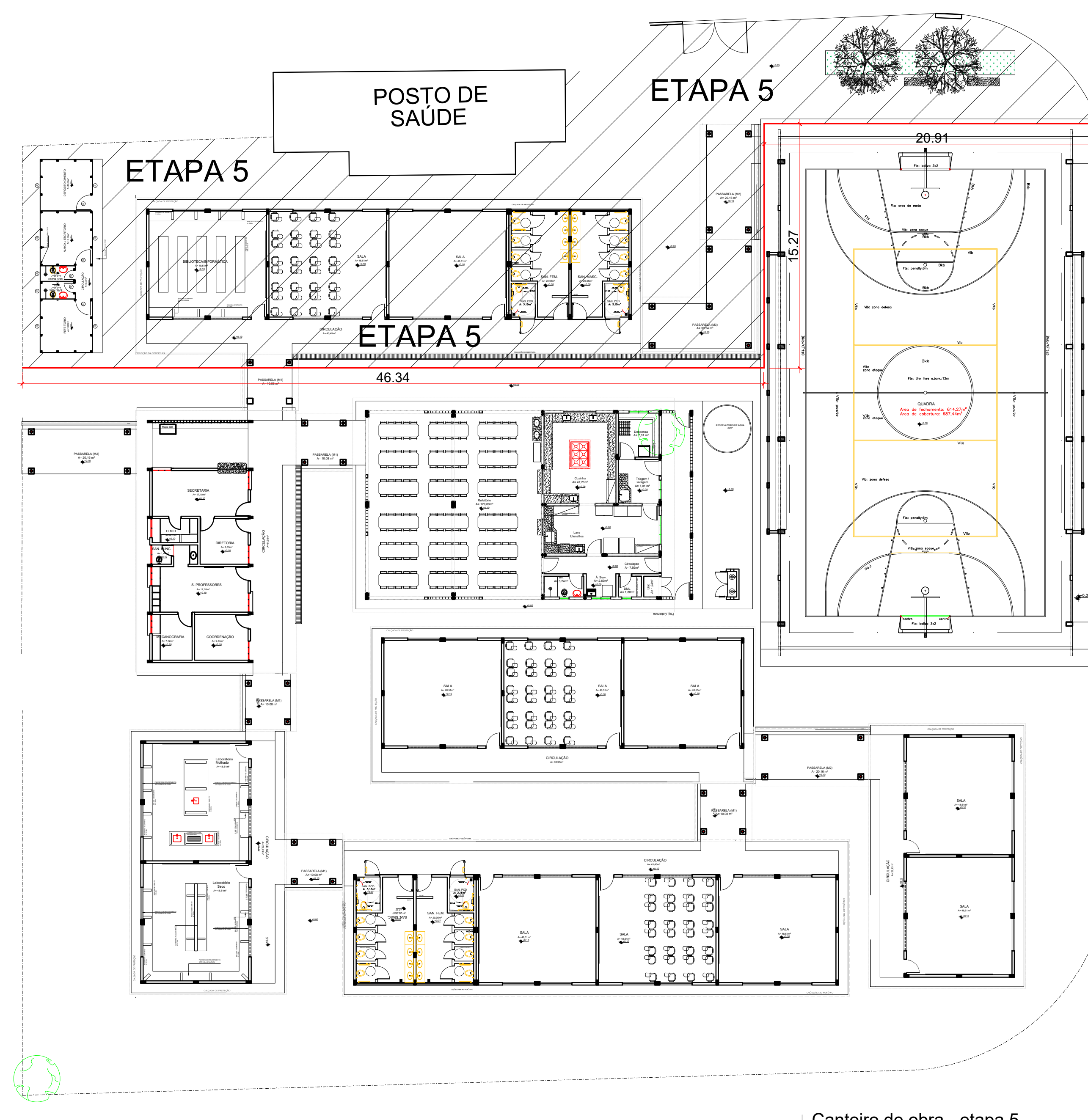

Canteiro de obra - etapa 5
Escala 1:200

TAPUME DE MADEIRITE (H=2,10), COM REAPROVEITAMENTO	M2	118,00
BARRAÇÃO DE OBRA - PADRÃO GOINFRA	UND	01,00
REGULARIZAÇÃO DE TERRENO	M2	50,82
APILOAMENTO MECÂNICO	M2	50,82
LIMPEZA	M2	50,82

- OBSERVAÇÕES:
- Onde não tiver especificação de acabamento, seguir projeto específico.
 - Favor conferir medidas no local.
 - Qualquer dúvida consultar o autor do projeto.

INTERESSADO:					
ESTADO DE GOIÁS					
SECRETARIA DE ESTADO DA EDUCAÇÃO					
SUPERINTENDÊNCIA DE INFRAESTRUTURA					
GERÊNCIA DE PROJETOS E INFRAESTRUTURA					
CE BIJAMIN TAVARES DA SILVA					
CONSTRUÇÃO NOVA					
ENDEREÇO:					
Rua 06, S/N, Minaçu-Norte, Minaçu- GO					
ÁREA DO TERRENO	ÁREA PERMEÁVEL	ÁREA EXISTENTE	ÁREA A DEMOLIR	ÁREA A CONSTRUIR	ÁREA TOTAL CONSTRUÇÃO
4.214,6842			662,5982	2.052,9442	2.052,9442
AUTOR: ELVANDRO JUVENAL FLORES SOARES - CREA 21.6144D-GO					
RT DA OBRA:					
PROPRIETÁRIO: CONSELHO ESCOLAR BIJAMIN TAVARES DA SILVA - CNPJ: 00.871.965/0001-06					
TIPO DE PROJETO					
ARQUITETURA					
CONTEÚDO:					
Canteiro de obra					
DESENHO:					
DATA:	ESCALA:	REVISÃO:	Nº RBT/ART:	PRANCHAS:	
JUL/23	INDICADA	003	000		
REV.	DATA	DESCRIÇÃO	VERIFICADO		
001	14/09	DESPACHO Nº 1792/2022 - SEDUC/GEPI-16078	Elvandro		
002	18/10	DESPACHO Nº 2624/2022 - SEDUC/GEPI-16078	Elvandro		
003	12/07	ATUALIZAÇÕES FEITAS PELA GEPI	Elvandro		

